לשיר זה כמו להיות ירדן

SATB עם או בלי לווי
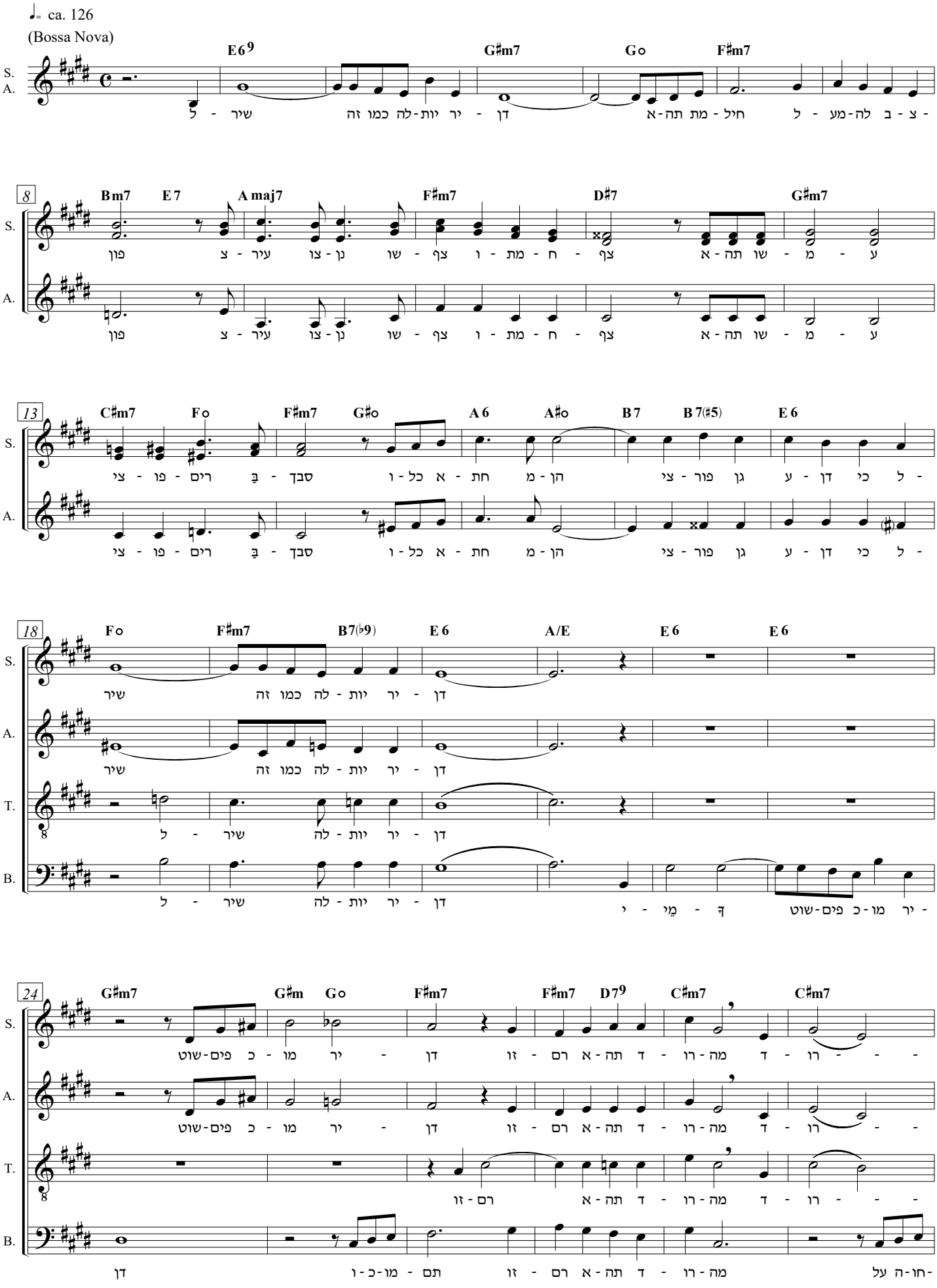
מילים ולחן : נעמי שמר
עיבוד : צבי שרף