לכל איש יש שֵם

עם לווי SSAA

מילים : זלדה מישקובסקי
לחן : חנן יובל
עיבוד : צבי שרף

♩= 140

S1
S2
A.
pno

9

17

solo

לכל - איש יש שם - נ - ש

G Gm

p

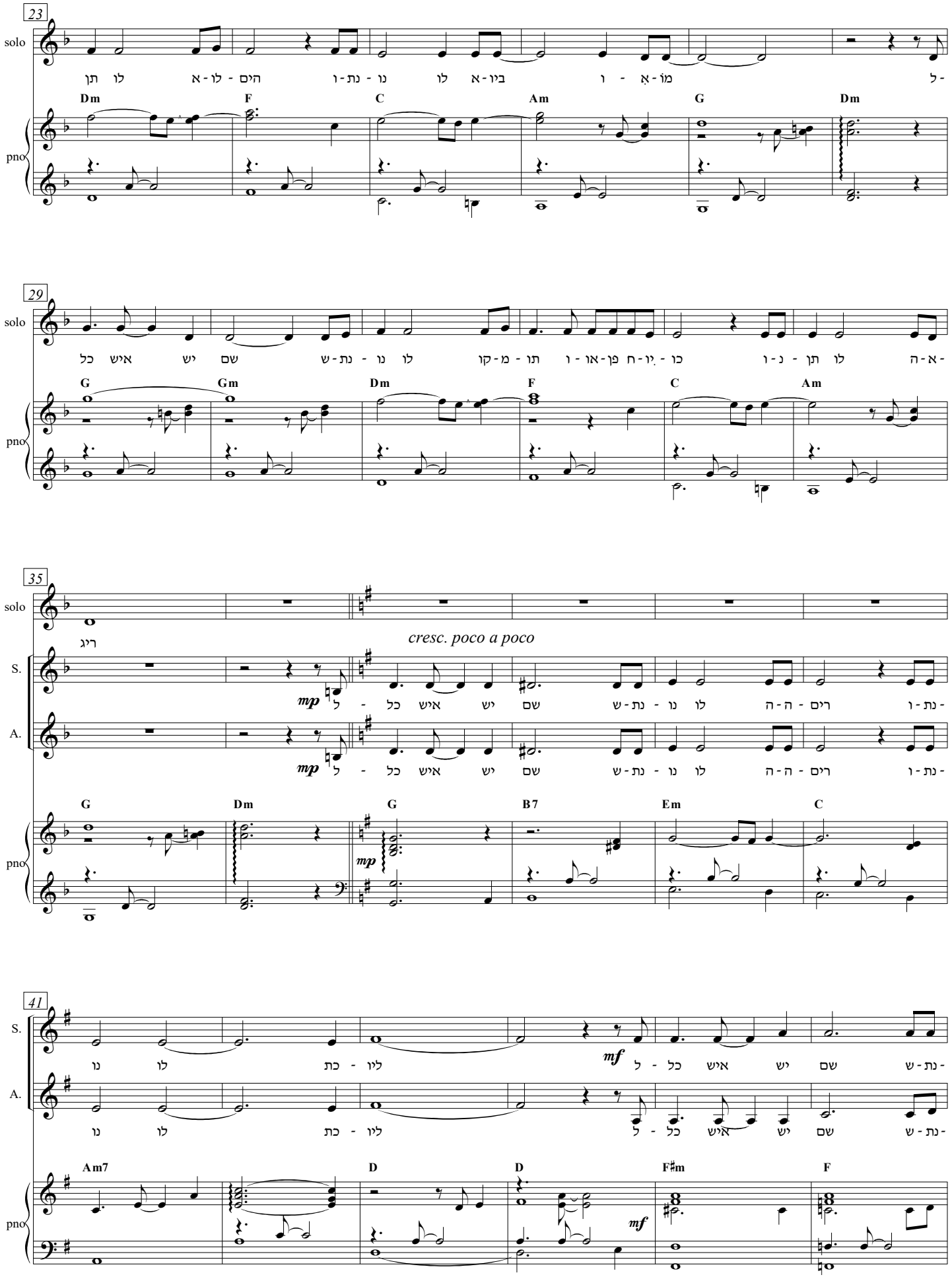
23
solo
pno
מוֹ-אֵ - ו ביו-א לו נו - נת-ו הים - לו-א לו תן ל-
Dm F C Am G Dm
29
solo
pno
כל איש יש שם נת-ש - נו - לו תו - מ-קו תו - יו-ח פן-או-ו כו - נ-ו לו תן - א-ה
G Gm Dm F C Am
35
solo
S.
A.
pno
ריג
cresc. poco a poco
mp
ל - כל איש יש שם נת-ש - נו - לו ה-ה - רים נת-ו
G Dm G B7 Em C
41
S.
A.
pno
mf
נו לו כת - ליו ל - כל איש יש שם נת-ש
Am7 D D F♯m F