מזמור לילה

SSAA a-cappella with Darbuka

מילים : לאה גולדברג
לחן : אחינועם ניני וגיל דור
עיבוד : צבי שרף

♩ =96

1st time solo
2nd time tutti

Solo: *mp* בש - טף - ע הר - ס - ה את מן - ט בים - כ - כו - ה כל את

5

Solo: אור רן - ק אין מן - תי עד - ו פון - צ - מ חור

9

S1: *p* אור אין אור רן - ק

S2: lead *mp* אין אור אין ק - רן אור אין

A1: lead *mp* אין אור אין ק - רן אור אין

A2: *p* אור אין אור רן - ק

14

Solo: solo - א - נ מן - אל קר - בו - ה - ו

S1: אין ק - רן אור

S2: אור אין ק - רן אור

A1: אור אין ק - רן אור

A2: אין ק - רן אור

19

Solo: מן אש ק - א פור על מת - ניו - יח גור - צ - מ פון - תי עד - ו מן - אין

A2: *mp* תִּי - עַד פוֹן - צַ - מָ - נִיו - מוֹת עַל פוֹר - אַ שַׁק מָן - אֵל קַר - בּוֹ

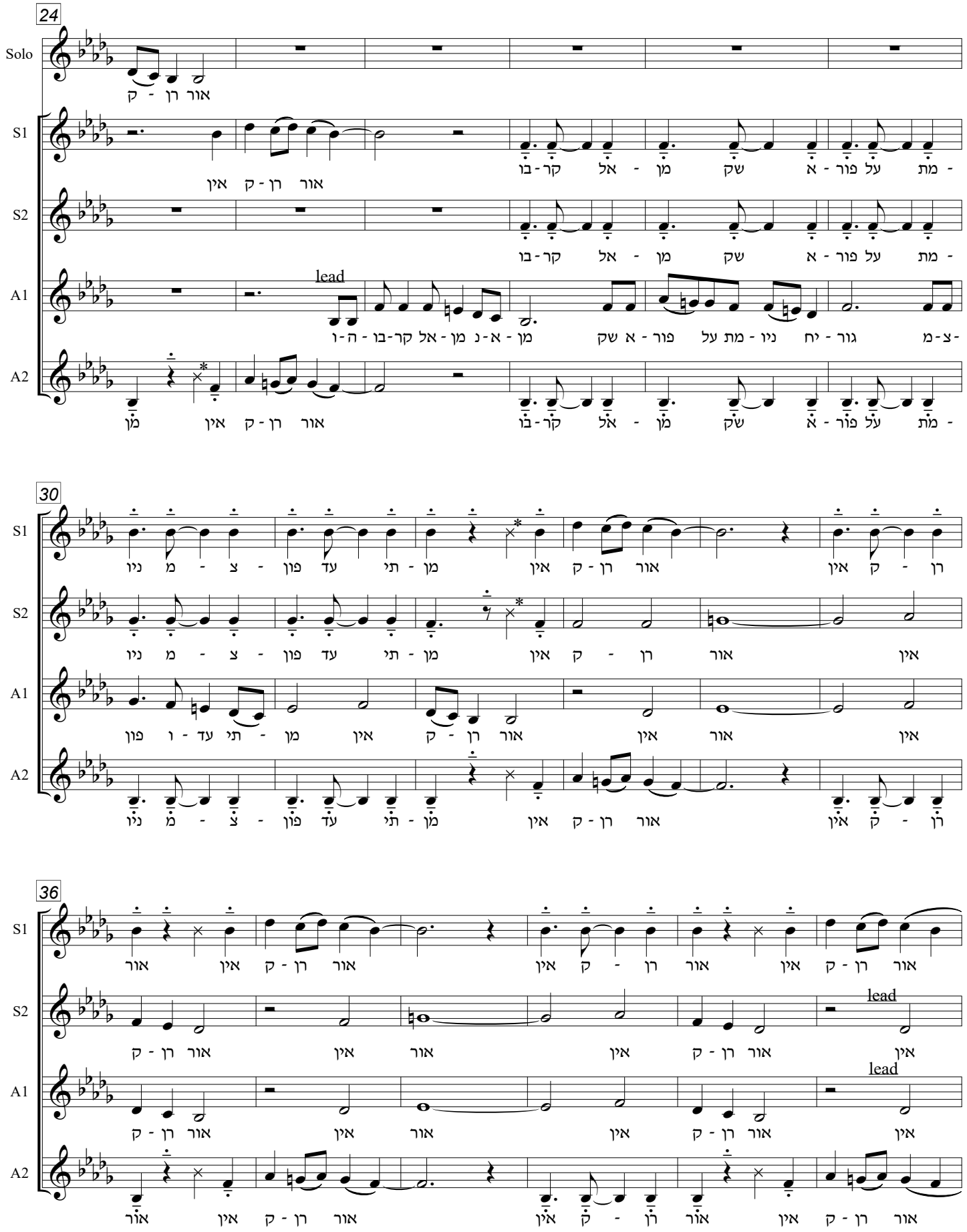

* x notehead = hand claps